



Ayuntamiento del Distrito Nacional
Dirección de Aseo Urbano

A abril del 2026

**ÁREA RESPONSABLE DE LA VALIDACIÓN DE LAS EVIDENCIAS
PRESENTADAS/ ASEO URBANO**

INFORME

**EL AYUNTAMIENTO DEL DISTRITO NACIONAL/EMPRESA CONTRATISTA
DISPONE DE ÁREA DE TALLER SEMIABIERTA O CERRADA DESTINADA AL
MANTENIMIENTO DE EQUIPOS Y MAQUINARIAS.**

**ANA GONZÁLEZ
DIRECTORA DE ASEO URBANO**



Santo Domingo RD.

Fecha: 24/03/2026

INFORME SOBRE ÁREA DE OCUPACIÓN Y CAPACIDAD DE ESTACIONAMIENTO
EMPRESA WASTE SOLUTIONS MTE, S.R.L. PARA PROYECTO ADN

- **Ubicación:** Carretera de Mendoza No. 42, sector La Grúa, Santo Domingo Este
- **Área total del terreno:** 2,583 metros cuadrados (m²)

La empresa Waste Solutions MTE, S.R.L., responsable de una parte del servicio de recolección de residuos sólidos en el Distrito Nacional, cuenta con una estación operativa ubicada en la dirección antes indicada, con una superficie total de 2,583 m² destinada a operaciones logísticas/operativas y de estacionamiento.

Detalle de estacionamiento

El área de estacionamiento ha sido organizada para alojar eficientemente los distintos tipos de vehículos utilizados en las operaciones. A continuación, se detalla la capacidad:

Vehículos que prestan servicios al Ayuntamiento del Distrito Nacional:

- Cantidad: 5 vehículos minicompactadores
 - Área asignada aproximada: 150 m²
- Estacionamiento para motocicletas de empleados:
 - Capacidad estimada: 30 motocicletas
 - Área asignada aproximada: 110 m²
- Vehículos que brindan servicios a otras instituciones y operaciones internas:
 - Cantidad: 27 camiones compactadores y unidades operativas
 - Área asignada aproximada: 2,000 Mts
- Área disponible para circulación interna, acceso y maniobras:
 - Área estimada restante: 325 Mts²

SISTEMA DE VIGILANCIA POR GPS DE WASTE SOLUTIONS MTE, S.R.L – HUNTER TRACK

El sistema de vigilancia por GPS implementado por Waste Solutions MTE, S.R.L a través de la plataforma en línea HUNTER TRACK permite dar seguimiento en tiempo real a los camiones recolectores de residuos sólidos que brindan servicio en el Distrito Nacional, esta herramienta digital facilita el monitoreo continuo de las rutas, horarios y ubicación exacta de las unidades, garantizando mayor eficiencia operativa, control de la flota y transparencia en la prestación del servicio de recolección de desechos.

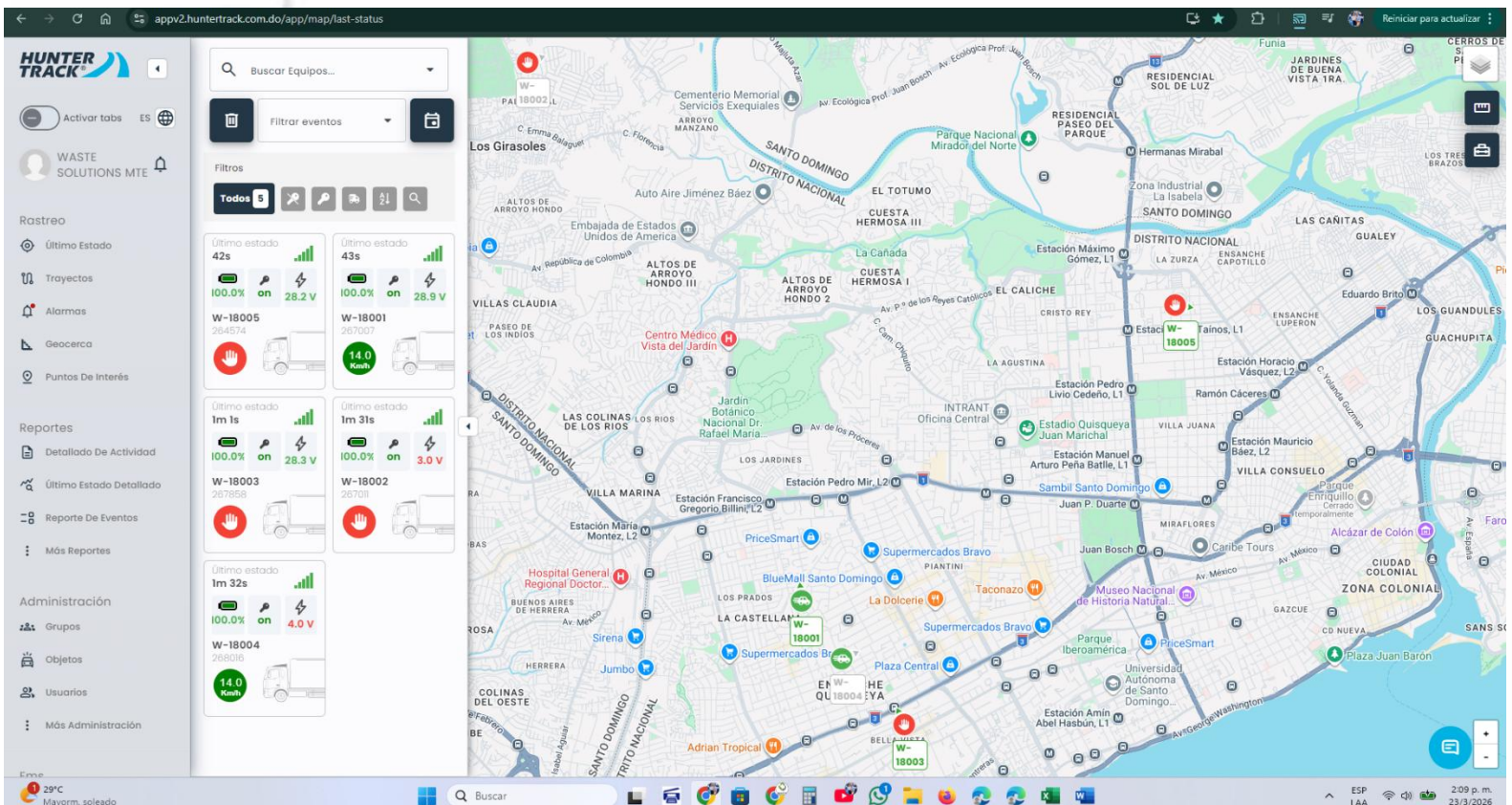

The screenshot displays the Hunter Track application interface. On the left, there is a sidebar with navigation options: Rastreo (Tracking), Reportes (Reports), and Administración (Administration). The main area shows a map of Santo Domingo with several waste collection trucks (W-18005, W-18001, W-18003, W-18002, W-18004) tracked in real-time. Each truck card displays its ID, status (on/off), battery level (100.0%), and speed (e.g., 14.0 Km/h). The top right corner shows the current time (2:09 p.m.) and date (23/3/2026).

ÁREA DE PARQUEO



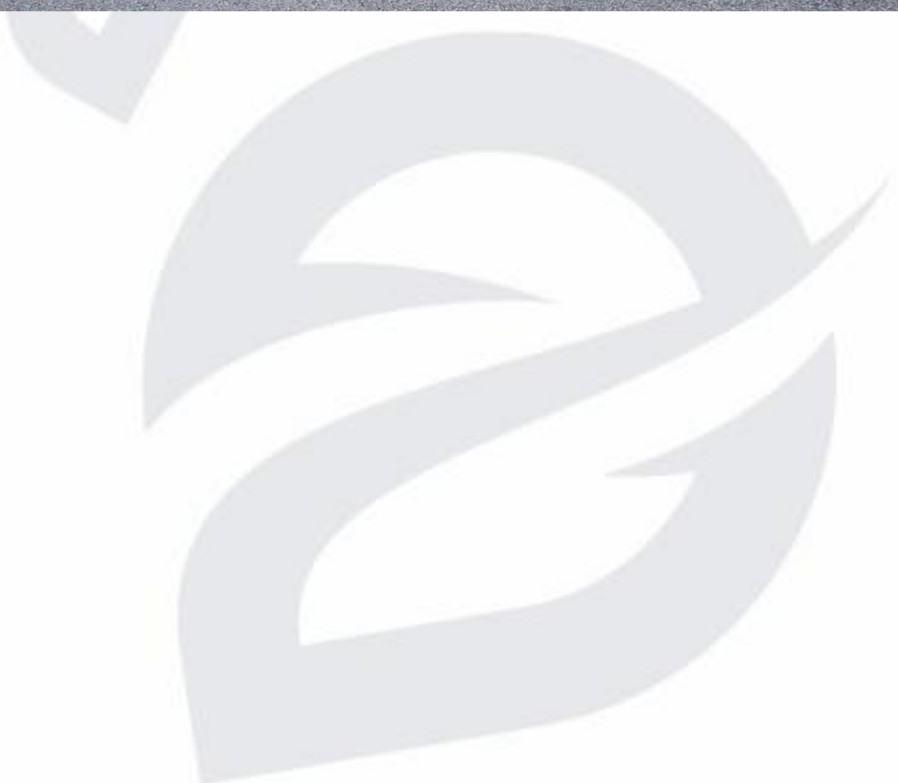







ÁREA DE MANTENIMIENTO





WASTE SOLUTIONS MTE, S.R.L

Wilman Espinosa
Gerente

Tel. 849-585-3063

Wilman.wastesolutions@gmail.com



RUSSOMAR SOLUCIONES VIALES SRL

INFORME SOBRE ÁREA DE OCUPACIÓN Y CAPACIDAD DE ESTACIONAMIENTO

Ubicación: Santo Domingo, República Dominicana

Área total del terreno: 3,420 metros cuadrados (m²) sede central la Cuava

Area de parqueo unidades ADN. 450 M2 VILLA AGRICOLA

1. Descripción General

La empresa RUSOMAR Soluciones Viales SRL se dedica a servicios de construcción, transporte, movimiento de tierra, transporte de residuos sólidos. Cuenta con una estación operativa destinada a actividades logísticas, mantenimiento de equipos pesados y estacionamiento de su flota vehicular.

El área permite un manejo eficiente de camiones y equipos, garantizando orden, seguridad y fluidez operativa.

2. Detalle de Estacionamiento

- Vehículos pesados (camiones volteo y equipos): 20 – 30 unidades | Área: 2,000 m²
- Vehículos livianos: 5 – 8 unidades | Área: 150 m²
- Motocicletas: 20 – 30 unidades | Área: 100 m²
- Área de circulación y maniobras: 300 – 350 m²

3. Área Operativa y Taller

El taller está equipado para mantenimiento de camiones pesados, diagnóstico, reparaciones mecánicas, soldadura y almacenamiento de herramientas y repuestos.

4. Sistema de Vigilancia y Control

La empresa implementa monitoreo GPS en tiempo real, control de rutas y supervisión operativa, garantizando eficiencia, seguridad y control logístico. Hunter track

5. Conclusión

La infraestructura permite optimizar el uso del espacio, garantizar la seguridad de los equipos y mejorar la eficiencia operativa.







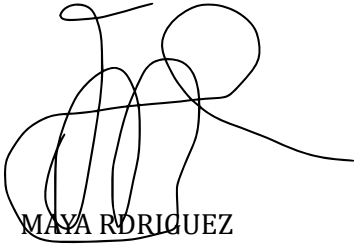

MAYA RODRIGUEZ

Director Operativo

Fecha:jueves, 9 de abril de 2026





**Ayuntamiento Del Distrito Nacional
Dirección de Aseo Urbano y Equipos
Periodo 2024-2028**

A abril 2026

Compañía de Limpieza Urbana Contratista

Disposición Sanitaria Capital S.R.L (DSC)

La Alcaldía Del Distrito Nacional y su gestión (2024-2028), cuenta con un programa estratégico de recolección de desechos sólidos. La misma se efectúa con una planificación diaria durante el día y la noche en los distintos sectores de las tres circunscripciones del Distrito Nacional, contando con un personal altamente capacitado de hombres y mujeres que realizan un trabajo extraordinario para mantener nuestra ciudad limpia.

Para lograr nuestros objetivos de igual manera contamos con áreas área de mecánica, destinado para las mismas.

Área de mecánica



Las Áreas mecánicas están dotadas de las herramientas necesarias para la reparación de las unidades averiadas.





Localización

La base de Operaciones de DISPOSICION SANITARIA CAPITAL S.R.L está ubicada en la calle principal del sector los casabes a unos pocos metros del Relleno Sanitario Duquesa, en el municipio de Santo Domingo Norte, cuenta con una superficie territorial de 6,354.00 metros cuadrados.





Ayuntamiento Del Distrito Nacional Dirección de Aseo Urbano y Equipos

**Gestión 2024-2028
A abril 2026**

Compañía de Limpieza Urbana Contratista

ADN Services

La Alcaldía Del Distrito Nacional y su gestión (2024-2028), cuenta con un programa estratégico de recolección de desechos sólidos. La misma se efectúa con una planificación diaria durante el día y la noche en los distintos sectores de las tres circunscripciones del Distrito Nacional, con un personal altamente capacitado de hombres y mujeres los cuales realizan un trabajo extraordinario para mantener nuestra ciudad limpia.

Para lograr nuestros objetivos de igual manera contamos con áreas área de mecánica, destinado para las mismas.

Área de mecánica

Las Áreas mecánicas están dotadas de las herramientas necesarias para la reparación de las unidades averiadas.







Localización

La base de Operaciones de ADN Services está ubicada en la Av. Jacobo Majluta Azar esquina Av. Pdte. Antonio Guzmán Fernández municipio de Santo Domingo Norte, cuenta con una superficie territorial de 9,720.75 metros cuadrados.

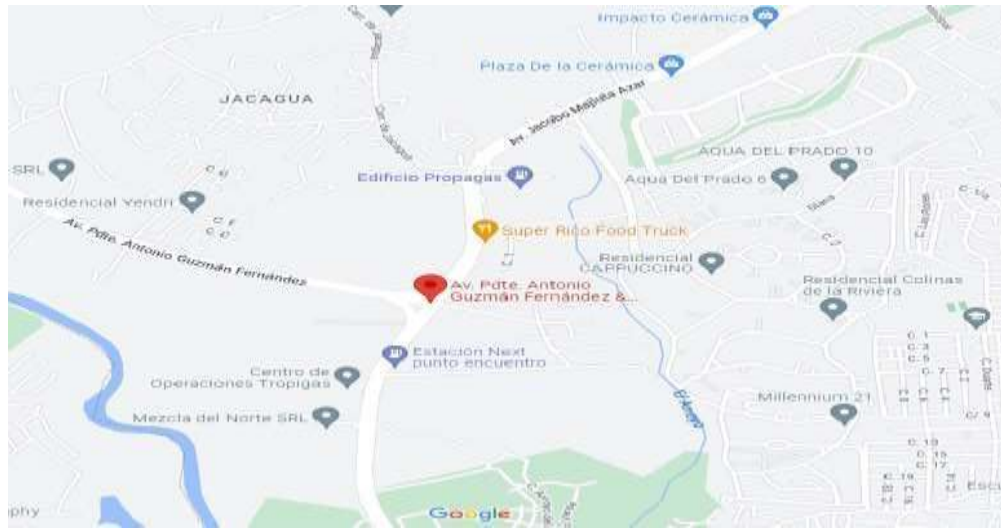



Ayuntamiento Del Distrito Nacional Dirección de Aseo Urbano y Equipos

Gestión 2024-2028

Compañías de Limpiezas Urbanas de la Alcaldía Del Distrito Nacional

La Alcaldía Del Distrito Nacional y su gestión (2024-2028), cuenta con un programa estratégico de recolección de desechos sólidos. La misma se efectúa con una planificación diaria durante el día y la noche en los distintos sectores de las tres circunscripciones del Distrito Nacional, contando con un personal altamente capacitado de hombres y mujeres que realizan un trabajo extraordinario para mantener nuestra ciudad limpia.

Para lograr nuestros objetivos de igual manera contamos con áreas mecánica en el recinto destinado para las mismas.

Área de mecánica

Las Áreas mecánicas están dotadas de las herramientas necesarias para la reparación de las unidades averiadas.





Taller de Pintura





Mantenimiento





Área de Lavado





Gomera





Soldadura y Tornería





Localización

Está ubicada en la calle Genaro Pérez entre la 37 y 39 Sector Villas Agrícolas. Cuenta con una superficie territorial de 3,200 metros cuadrados.

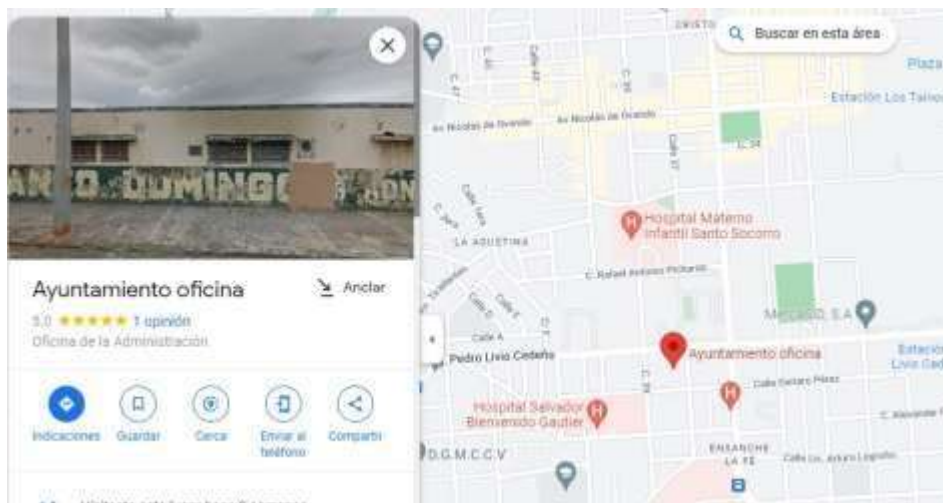



Ayuntamiento Del Distrito Nacional
Dirección de Aseo Urbano y Equipos
A abril 2026

Compañía de limpieza urbana Contratista

SQ Elevator

La Alcaldía Del Distrito Nacional y su gestión (2024-2028), cuenta con un programa estratégico de recolección de desechos sólidos. La misma se efectúa con una planificación diaria durante el día y la noche en los distintos sectores de las tres circunscripciones del Distrito Nacional, contando con un personal altamente capacitado de hombres y mujeres realizan un trabajo extraordinario para mantener nuestra ciudad limpia.

Para lograr los objetivos de igual manera cuentan con la compañía Grupo Viamar representante exclusivo de las marcas Forland y Jac para el mantenimiento de las unidades.

Área de Mecánica

Las Áreas mecánicas están dotadas de las herramientas necesarias para la reparación y mantenimiento de las unidades.

